R180/R200、71B/71C、クラッチレリーズパーツ

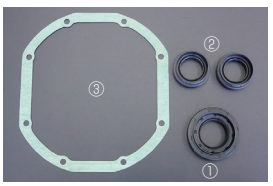

R200 デフパーツ (2026.4.6 更新)

①ピニオンオイルシール ¥980
②サイドオイルシール ¥520/1ヶ
③デフカバーパッキン ¥2,510

R200 LSD フリクションディスク

品番：38433-N3211

価格：¥2,500 (2025.4.9 更新)

R180 デフパーツ

①ピニオンオイルシール ¥900
②サイドオイルシール ¥1,030/1ヶ
③デフカバーパッキン ¥1,390
(2026.10.19 更新)

R180 LSD フリクションディスク

品番：38433-RS610
厚み：1.90mm
価格：¥2,700

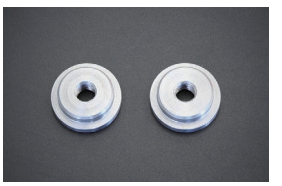

日産R180ボルトタイプ変換パーツ

・サークリップ式のデフをボルトタイプに変換して GC10 や S30 に使用するためのパーツ。 注記）スバルR180不可
¥6,000/1SET

R180・R200 ドレンプラグ

価格：¥400

※マグネット付き (2026.4.6 更新)

R180・R200 フィラープラグ

価格：¥230

(2026.4.6 更新)

R180デフ ベアリングセット

価格：¥11,260

①ピニオンF,テーパーBrg
②ピニオンR,テーパーBrg
③サイドテーパーBrg×2
④ピニオンボールBrg

R200デフ ベアリングセット

価格：¥16,940

①ピニオンF,テーパーBrg
②ピニオンR,テーパーBrg
③サイドテーパーBrg×2
④ピニオンボールBrg

R200/R180 デフパーツ

	R200	R180
①ブリーザー	¥320	¥330
②ピニオンロックナット	¥1,560	¥360
③リテーナーOリングSET	—	¥540

(2026.4.6 更新)

71C メインドライブギヤセット

(歯数31/22標準品) ¥30,700

R32タイプM、シルビアKs 2ND,3RD
ダブルコーンに適合する日産純正品

71B シフトレバーブーツ

品番：32862-E9300
適応：S30,S130,GC10～R30 他
価格：¥310

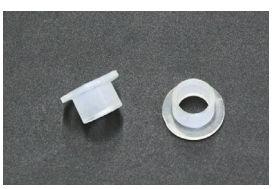

71B シフトレバーサイドブッシュ

適合：71Bミッション用
S30,GC10～R30,C130他
価格：¥290/1ヶ (2026.4.6 更新)

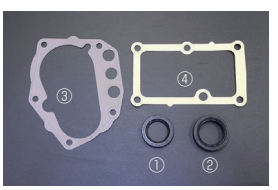

71C, 71B パッキン&シール

(2026.4.6 更新)

①フロントオイルシール ¥470
②リアオイルシール ¥430
③フロントカバーパッキン ¥1,040
④71C シフトハウジングパッキン
(R32タイプM¥490 シルビア¥870)

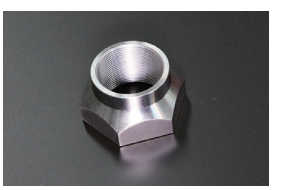

71B メンシャフトロックナット

「適合」
FS5C71B (240クロス等)
FS5W71B (正ネジ)
価格：¥2,000

71B ドレンプラグ

価格：¥400

※マグネット付き (2026.4.6 更新)

71B フィラープラグ

価格：¥880

※ステンレス製品 (2026.2.9 更新)

L型 71C 1-2速シフトロッド

L型車に71Cミッションを搭載するときに必要なパーツ。（先端部加工済み）

価格：¥9,830 ※パーツ代加工費込み

スピードメーターギヤ（71B/71C）

注記）71Bは下側固定タイプに適合。

①18T(青)¥2,070
②19T(白)¥1,400
③20T(赤)¥1,400
④21T(紫)¥2,070
⑤22T(橙)¥2,360
(2025.7.20 更新)

L 型 スリーブ&ベアリングセット

標準ベアリング+24mmスリーブ ¥4,280
標準ベアリング+28mmスリーブ ¥4,700
(2026.4.6 更新)

L 型 スリーブ&ベアリングセット

OS ツイン TS2A（24mm） ¥6,310
OS ツイン TS2AD（18mm） ¥8,530
OS ツイン TS2BD（16mm） ¥8,300
(2026.4.6 更新)

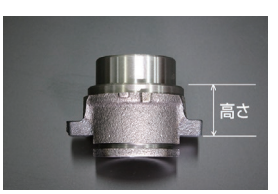

L 型 クラッチスリーブ (2026.4.6 更新)

16mm	¥4,000	26mm	¥4,430
18mm	¥4,230	28mm	¥2,430
20mm	¥1,830	30mm	¥4,360
22mm	¥1,760	32mm	¥2,360
24mm	¥2,010		

L 型 クラッチスリーブCクリップ

適合：L型 16mm～32mmスリーブ
価格：¥360 (2026.4.6 更新)

L 型 クラッチフォーク&ブーツSET

※肉厚が1mm厚くクラックに強い強化タイプ
適合：L型全車（自動調整タイプ）
価格：¥4,500

日産クラッチレリーズベアリング
品番：40751S ¥1,910

■適合 (標準) L6 A型 FJ20

※サイズ
D=74.5 d=40 T=19 B=17 C=62

日産クラッチレリーズベアリング
品番：451S ¥4,370

■適合 (標準) S20 G7

※サイズ
D=74 d=45 T=18 B=15 C=55

日産クラッチレリーズベアリング
品番：4067L1 ¥3,940

■適合 OSツイン&トリプル
(標準) U20 L4

※サイズ
D=67 d=40 T=18.5 B=12.2 C=44

トヨタクラッチレリーズベアリング
品番：4067A2 ¥3,250

■適合 (標準) 2TG後期 18RG 4AG

※サイズ
D=67 d=40 T=19.8 B=16 C=50

トヨタクラッチレリーズベアリング
品番：38SL1 ¥2,660

■適合 (標準) 2TG前期

※サイズ
D=67 d=38.1 T=16.5 B=16.5 C=48

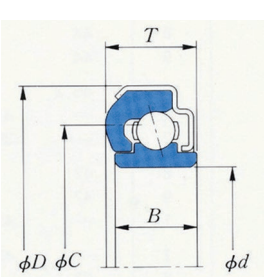

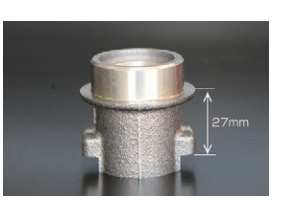

A12 クラッチスリーブ(27mm)

(2026.4.6 更新) ¥1,990

■適合 A12標準品
A14,A15にクロモリ軽量フライホイールを装着した時に交換必要。

※表示価格は本体価格です。別途消費税が加算されます。